STUDIUM UWARUNKOWAŃ I KIERUNKÓW ZAGOSPODAROWANIA PRZESTRZENNEGO MIASTA I GMINY ZAWADZKIE

Plansza nr 3 - Uwarunkowania rozwoju - Analiza stanu formalno-prawnego

Załącznik nr ... do Uchwały Nr ..... Rady Miejskiej w Zawadzkiem z dnia .....

SKALA 1 : 10 000

0 250 500 1000 2000m

N

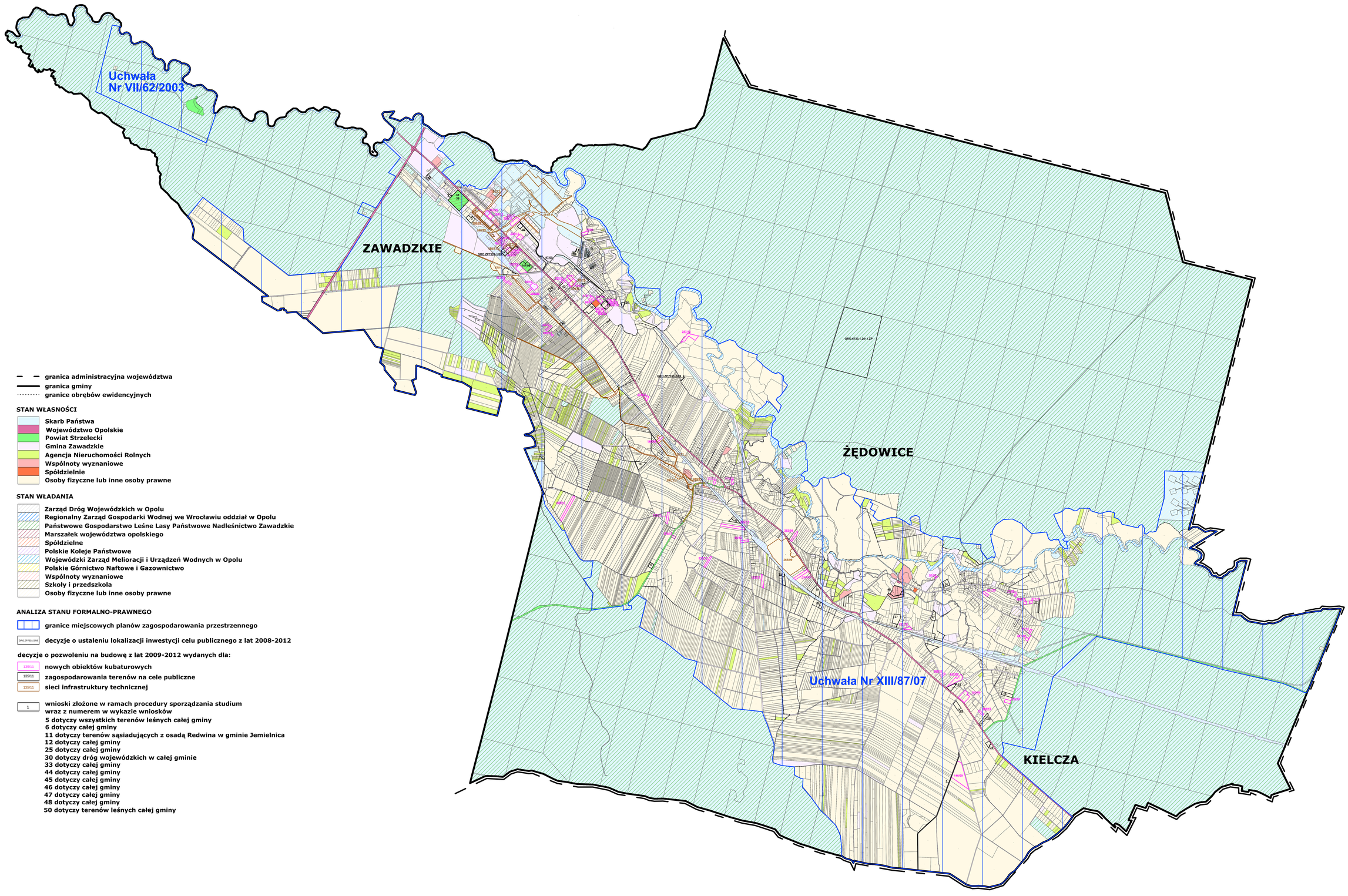

- granica administracyjna województwa
- granica gminy
- granice obrębów ewidencyjnych

STAN WŁASNOŚCI

- Skarb Państwa
- Województwo Opolskie
- Powiat Strzelecki
- Gmina Zawadzkie
- Agencja Nieruchomości Rolnych
- Wspólnoty wyznaniowe
- Spółdzielnie
- Osoby fizyczne lub inne osoby prawne

STAN WŁADANIA

- Zarząd Dróg Wojewódzkich w Opolu
- Regionalny Zarząd Gospodarki Wodnej we Wrocławiu oddział w Opolu
- Państwowe Gospodarstwo Leśne Lasy Państwowe Nadleśnictwo Zawadzkie
- Marszałek województwa opolskiego
- Spółdzielne
- Polskie Koleje Państwowe
- Wojewódzki Zarząd Melioracji i Urządzeń Wodnych w Opolu
- Polskie Górnictwo Naftowe i Gazownictwo
- Wspólnoty wyznaniowe
- Szkoły i przedszkola
- Osoby fizyczne lub inne osoby prawne

ANALIZA STANU FORMALNO-PRAWNEGO

- granice miejscowych planów zagospodarowania przestrzennego
- GRO.ZP.7351.009 — decyzje o ustaleniu lokalizacji inwestycji celu publicznego z lat 2008-2012

decyzje o pozwoleniu na budowę z lat 2009-2012 wydanych dla:

- 135/11 — nowych obiektów kubaturowych
- 135/11 — zagospodarowania terenów na cele publiczne
- 135/11 — sieci infrastruktury technicznej

1 — wnioski złożone w ramach procedury sporządzania studium wraz z numerem w wykazie wniosków

5 dotyczy wszystkich terenów leśnych całej gminy
6 dotyczy całej gminy
11 dotyczy terenów sąsiadujących z osadą Redwina w gminie Jemielnica
12 dotyczy całej gminy
25 dotyczy całej gminy
30 dotyczy dróg wojewódzkich w całej gminie
33 dotyczy całej gminy
44 dotyczy całej gminy
45 dotyczy całej gminy
46 dotyczy całej gminy
47 dotyczy całej gminy
48 dotyczy całej gminy
50 dotyczy terenów leśnych całej gminy

TYTUŁ OPRACOWANIA:	**STUDIUM UWARUNKOWAŃ I KIERUNKÓW ZAGOSPODAROWANIA PRZESTRZENNEGO MIASTA I GMINY ZAWADZKIE** Plansza nr 3 - Uwarunkowania rozwoju - Analiza stanu formalno-prawnego		
ETAP:	**UCHWALENIE**		
SPORZĄDZAJĄCY:	BURMISTRZ ZAWADZKIEGO		
WYKONAWCA:	INSTYTUT GOSPODARKI PRZESTRZENNEJ I MIESZKALNICTWA UL. TARGOWA 45 03-728 WARSZAWA		
ZESPÓŁ AUTORSKI:	mgr inż. arch. Cezary Maliszewski, członek OIU w Warszawie - MA - 1742, członek RIGM w Warszawie - MA-1938 mgr inż. Anna Szpikur inż. Justyna Jasińska		
DATA:	15.09.2014 r.	SKALA:	1: 10 000